

Diseño: @studiodoleca

www.angustigres.com.ar | [f/cabaña los tigres](#) | [@lostigreslafontaine](#)
wichi@angustigres.com.ar | nicolas@angustigres.com.ar
2281-423707 / 2281-15412095/15630065 | H. Yrigoyen 785 7300 Azul. Pcia de Bs As



LOS TIGRES
L A F O N T A I N E
EQUILIBRIO RENTABLE

TANINO 1636 "PATRÓN"



2018
REMATE
PRIMAVERA

AZUL



Tel. (02281) 432007
Av Piazza 1403
Azul | Bs As

www.campoyasociados.com.ar | azul@campoyasociados.com.ar

A QUE APUNTAMOS

La **rentabilidad** y estabilidad de los sistemas de producción de carne se basan en buscar alta producción de pastos, adecuar la carga animal para máximo aprovechamiento, con óptimo manejo del pastoreo y combinar el uso de granos para compensación de altibajos climáticos y regulación de la calidad de forraje en el rumen. En cría la **fertilidad** del rodeo es un objetivo prioritario, incluyendo la **facilidad de parto** aportada por padres y madres, para minimizar pérdidas entre preñez y destete. En invernada, el potencial de **crecimiento** tiene un alto impacto económico, mientras que la calidad de res posee implicancias para que el sistema funcione. El potencial de crecimiento está asociado a tamaño adulto, por lo que tiene límites de equilibrio que debemos definir. Y la calidad de res también necesita de criterio selectivo para **equilibrar** la deseable musculatura con adecuada grasa de cobertura con utilidad para la acumulación y uso de reservas corporales en cría y facilidad de terminación en invernada, muy útil a la hora de cumplir con programas de venta de animales bien terminados, o para disponer de gordura comercial en situaciones que necesitemos ventas anticipadas para reducir carga animal en las pasturas. A la hora de comercializar animales en pié la adecuada terminación es indispensable para lograr los mejores precios tanto en venta de animales gordos para faena como en venta de reproductores.

La toma de decisiones para cumplir con estos objetivos se basa en la **información genética** de los animales, generada a campo y procesada por el programa ERA* (Angus-INTA). Esto nos permite separar lo que es genético de lo que es ambiental, expresado en valores de Diferencias Esperables en la Progenie (DEP). Por eso insistimos en que nuestro trabajo selectivo consiste en una constante búsqueda de **equilibrio genético dirigido a la rentabilidad del negocio.** <

Juan Adolfo

FERTILIDAD Y PESO AL NACER



CRECIMIENTO



“PATRON” RP: 1636

LOS TIGRES (PP)
TENDENCIA GENÉTICA DE CIRCUNFERENCIA ESCROTAL
TORITOS 1992/2014

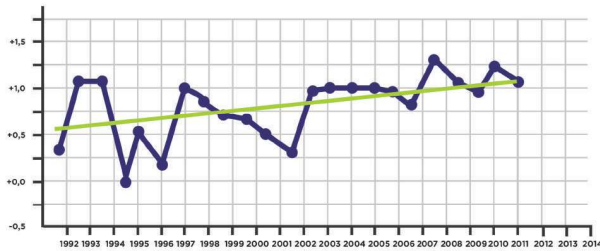

Circunferencia Escrotal y Peso al Nacer definen la cantidad de terneros logrados, factor decisivo para la rentabilidad del rodeo.

LOS TIGRES (PP)
TENDENCIA GENÉTICA, PESO FINAL, PESO AL NACER Y ALTURA
TORITOS 1992/2014

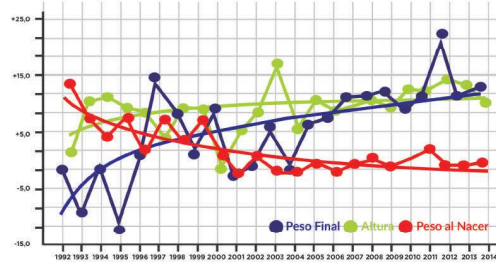

El crecimiento caracterizado por peso final (a 18 meses) es el segundo factor de importancia en la rentabilidad del ciclo completo, definitorio en recría y terminación. El tamaño corporal tendrá dos límites: el bajo peso al nacer y la altura, limitando la misma, el crecimiento se expresa en ancho y musculatura.



GRASA & MUSCULATURA.

EXPORTACIÓN EN CONDICIONES RENTABLES

Comprobamos que nuestro programa genético (seleccionar por A.O.B.), logra novillos para mercado interno y cuota HILTON, en 11 meses de invernada corta a pasto, sin necesidad de agrandar el Frame o modificar el planteo productivo.

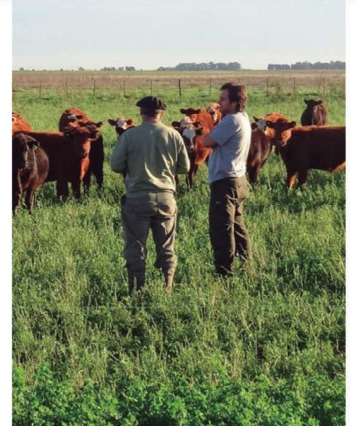

LOS TIGRES (PP)
TENDENCIA GENÉTICA AREA DE OJO DE BIFE Y GRASA DORSAL

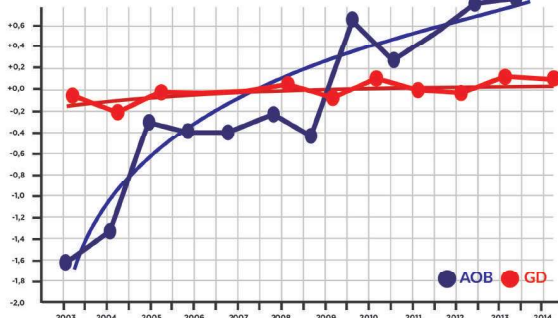

Contar con mediciones ecográficas y DEP de carcaza permitieron direccionar el equilibrio AOB y GD. Se creció en AOB y simultáneamente se pasó de animales magros a equilibrados y fáciles de terminar.



PRESENTA EL REMATE DE LOS TIGRES EN AZUL



GARAY BORGI
PRODUCTORES ASESORES DE SEGUROS

INCENDIOS
AUTOMOTORES
COMBINADO FAMILIAR
POLIZA RURAL
GRANIZO
A.R.T



Av. Bartolomé Mitre 487
Azul, Buenos Aires
02281 42-6979
borghigaray@speedy.com.ar



VAQUILLONAS PURAS DE PEDIGREE CON TERNERO AL PIÉ

CORRAL 28 P.P.

RP	Fecha Nac.	Padre	PNA	C	#DEP								Observaciones	
					PN	DTT	LECHE	FINAL	ALT	A.O.B	GD	GC		GI
1703	08/02/16	S28	34	N	0.9	+6.9	1.7	+22.1	+2.7	0.7	+0.4	0.0	0.0	
1959		Messi	30	N										
1705	09/02/16	Redemption	33	N	-1.6	+6.2	+0.1	+26.5	+0.2	-3.3	-0.2	-0.1	+0.1	
1715	25/02/16	McAllister	38	C	-0.4	+0.7	-1.4	+5.8	+1.2	-5.9	-0.1	-0.2	0.0	
2062		Messi	34	C										

CORRAL 27 P.P.

RP	Fecha Nac.	Padre	PNA	C	#DEP								Observaciones	
					PN	DTT	LECHE	FINAL	ALT	A.O.B	GD	GC		GI
1747	18/07/16	Nico	33	C	-0.3	-1.5	+1.0	+1.0	+1.6	+0.1	-0.2	-0.4	0.0	
2067		Messi	27	C										
1751	21/07/16	S28	33	N	-0.8	+7.1	-1.7	+18.7	+3.2	-2.3	-0.1	-0.4	+0.1	
2009		La Pulga	25	N										
1763	26/07/16	5622	41	N	-0.1	+11.6	-0.4	+21.5	+2.4	+0.3	+0.3	+0.7	-0.1	
1717			34	N										
1801	06/09/16	Fabian	37	N	-0.2	+9.5	-5.1	+26.2	+3.3	-1.7	+0.1	-0.1	0.0	
2021			20	C										
1811	13/09/16	Fabian	42	N	+0.7	+7.7	-0.5	+19.8	+2.8	-3.6	+0.1	-0.1	0.0	
2074			31	C										
1815	20/09/16	Fabian	38	N	+0.6				+1.7	+0.4	+0.3	+0.2	0.0	
2043		La pulga	28	N										



LOS TIGRES
LA FONTAINE
EQUILIBRIO RENTABLE



2018 REMATE PRIMAVERA

13 de Septiembre en Soc.Rural de AZUL
(14hs previo almuerzo)

90 TOROS 30 Toros Angus PP de 2 años
25 Toros Angus PC de 2 años
30 Toros Angus PC de 1 año par Vq.

45 PLANTELERAS 20Vaquillonas Angus PP con ternero al pié
20Vacas Angus PP con ternero al pié
15 Vientres Angus PP y PC con preñez de Otoño.



02281 424500 | LDGOENAGASA@GMAIL.COM

CORRAL 26 P.P.

RP	Fecha Nac.	Padre	PNA	C	#DEP								Observaciones	
					PN	DTT	LECHE	FINAL	ALT	A.O.B	GD	GC		GI
1735	09/07/16	Cedar Ridge	35	N	-0.7	-5.8	-0.9	-10.5	-0.8	-2.5	+0.2	-0.4	0.0	
2056		Messi	28	N										
1781	14/08/16	1488	35	N	-0.7	+5.7	-2.4	+19.3	-1.5	-2.9	-0.1	-0.1	0.0	
2183		Monje	28	N										
1783	20/08/16	Nico	32	C	-0.8	+2.5	-3.7	+10.5	+0.7	-0.7	-0.1	-0.1	0.0	
2126		Monje	30	C										
1787	27/08/16	Nico	42	N	+0.4	+0.2	-2.2	+8.2	+1.9	+1.1	-0.2	-0.1	0.0	
2140		Messi	33	N										
1797	06/09/16	Fabian	29	N	-0.9	+1.1	-2.8	-1.7	+0.8	-0.9	+0.3	-0.1	0.0	
1809	13/09/16	Nico	41	N	+0.9	+1.3	-1.2	+6.7	+1.6	-6.6	-0.2	0.0	+0.1	

CORRAL 25 P.P.

RP	Fecha Nac.	Padre	PNA	C	#DEP								Observaciones	
					PN	DTT	LECHE	FINAL	ALT	A.O.B	GD	GC		GI
1777	02/07/16	1557	29	C	-2.3	-4.3	-3.4	-20.0	-1.1	-0.5	0.0	-0.2	+0.1	
1717	12/08/16	NICO	33	N	-0.9	-0.2	-1.2	+5.3	+0.2	-5.8	0.0	+0.1	0.0	
1805	09/09/16	1490	36	N	-0.7	-2.4	-3.6	-7.4	+0.5	-4.3	-0.3	-0.4	-0.1	
1807	11/09/16	Fabian	38	N	+0.2	+5.7	-2.8	+12.0	+1.5	-2.3	0.0	-0.1	0.0	
1817	03/10/16	Fabian	34	N	-0.6				+0.8	+0.4	+0.3	+0.1	0.0	

VACAS PURAS DE PEDIGREE

CORRAL 24 P.P.

RP	Fecha Nac.	Padre	PNA	C	#DEP								Observaciones	
					PN	DTT	LECHE	FINAL	ALT	A.O.B	GD	GC		GI
777	18/08/07	568	34	N	-0.2	+7.1	+6.7	+24.4	+2.0	+2.9	0.0	+0.2	-0.1	
869	16/10/07	4878	35	N	-0.2	+7.5	+1.2	+27.8	+0.2	+0.4	+0.3	+0.1	-0.1	
909	09/03/08	Palé	35	N	0.4	+0.5	+2.0	+10.2	+0.1	+0.1	+0.1	+0.3	0.0	
955	19/08/08	1883	37	N	-0.7	+5.4	-3.4	+15.5	+0.9	+0.1	+0.1	+0.1	0.0	
959	20/08/08	León Líder	35	N	+0.7	+3.1	+4.5	+9.9	+0.3	+0.5	-0.2	+0.3	0.0	
1189	05/09/08	Maussol	37	N	-0.3	+2.5	-5.3	+7.6	+0.8	+1.6	+0.1	+0.7	+0.1	

OBSERVACIONES:

10% SUPERIOR

30% SUPERIOR

PROMEDIO DEL RODEO NACIONAL ANGUS

VACAS PURAS DE PEDIGREE

CORRAL 23 P.P.

RP	Fecha Nac.	Padre	PNA	C	#DEP										Observaciones
					PN	DTT	LECHE	Año	FINAL	ALT	A.O.B	GD	GC	GI	
1299	16/09/11	Peñé	38	N	+0.8	+4.1	+1.4	+10.9	+11.9	+0.7	+0.7	-0.2	-0.1	0.0	
1395	04/03/13	2516	34	C	-1.1	-3.1	-5.0	-10.0	-10.7	-0.5	-0.3	-0.1	-0.2	+0.1	
1431	29/07/13	Lihuén	38	C	+0.8	+6.3	-1.8	+10.9	+13.3	+2.1	+2.6	0.0	+0.6	0.0	
1451	14/08/13	SI 011	43	N	+0.5	+5.4	+1.2	+11.2	+14.3	-1.5	+2.4	0.0	+0.1	0.0	
1463	29/08/13	784	42	C	0.0	+6.0	+1.4	+7.9	+16.4	+1.5	+0.6	+0.2	+0.3	0.0	
1485	22/09/08	784	45	N	+1.0	+10.6	-3.3	+17.1	+33.9	+1.4	+0.3	+0.2	+0.1	0.0	

CORRAL 22 P.P.

RP	Fecha Nac.	Padre	PNA	C	#DEP										Observaciones
					PN	DTT	LECHE	Año	FINAL	ALT	A.O.B	GD	GC	GI	
1357	01/08/14	Lihuén	42	N	+0.9	+10.5	+0.8	+22.0	+29.5	+3.5	-0.2	+0.6	+1.4	+0.1	
1589	13/07/15	Isaias	35	C	-1.2	-1.9	-7.9	-6.9	-11.4	-0.6	-1.0	+0.1	-0.7	0.0	
1600	29/07/15	Lihuén	37	N	+0.1	+10.0	+3.4	+22.0	+27.1	+0.1	+0.5	+0.6	-1.0	0.0	
1669	05/09/15	Isaias	33	N	-0.7	-1.2	-1.5	-4.0	-4.9	+1.9	-3.1	+0.1	-0.4	+0.1	
1679	11/09/15	Isaias	35	C	-1.2	+4.8	-4.6	+8.9	+14.1	+0.4	-3.1	+0.5	+0.1	0.0	
1689	24/09/15	1304	29	N	-0.8										

VQ PURA DE PEDIGREE SERVICIO DE OTOÑO

CORRAL 21 P.P.

RP	Fecha Nac.	Padre	PNA	C	#DEP										Observaciones
					PN	DTT	LECHE	FINAL	CE	ALT	A.O.B	GD	GC	GI	
1723	02/07/16	Cedar Ridge	34	N	-0.1	+5.3	+5.3	+13.9		+1.5	+4.2	+0.9	+1.0	+0.0	

VACAS PURAS DE PEDIGREE SERVICIO DE OTOÑO

CORRAL 20 P.P.

RP	Fecha Nac.	Padre	PNA	C	#DEP										Observaciones
					PN	DTT	LECHE	FINAL	CE	ALT	A.O.B	GD	GC	GI	
1087	14/08/09	720	24	N	-0.3	-1.3	+6.2	+3.4	+0.7	+1.4	+2.2	+0.1	+0.1	+0.0	
1345	08/08/12	Serenade	34	C	-0.2	+7.5	+1.2	+13.4	+0.7	+1.1	+2.2	+0.0	+0.1	+0.0	
1361	31/08/12	Maxsol	42	N	+1.1	+6.6	-2.5	+27.8	+0.4	+1.7	+1.8	+0.7	+0.9	+0.2	
1685	18/09/13	1304	36	C	-0.9	+7.1	+2.0	+10.2		+0.1	+0.1	+0.1	+0.3	+0.0	

VAQUILLONAS PURAS CONTROLADAS SERVICIO DE OTOÑO

CORRAL 19 P.C.

RP	Fecha Nac.	Padre	PNA	C	#DEP										Observaciones
					PN	DTT	LECHE	FINAL	CE	ALT	A.O.B	GD	GC	GI	
6047	10/07/16	1404	31	C	+0.1	+0.9	+0.2	+2.3		+1.8	-3.1	-0.3	-0.4	0.0	
6097	30/07/16	1488	32	C	+0.2	+2.1	+0.5	+4.0		+0.3	-2.6	0.0	-0.2	+0.1	
6125	11/08/16	1386	31	C	-0.8	-3.3	-1.5	-2.3		+0.5	-7.7	+0.4	+0.7	0.0	
6133	15/08/16	1404	35	C	-0.2	+1.9	-2.2	+3.0		+0.5	+0.6	-0.3	-0.5	+0.1	
6189	18/10/16	1490	38	N	+0.6					+0.6	+1.8	+0.2	+0.6	0.0	
6411	22/09/16	1360	34	N	-0.5						-3.5	+0.0	-0.2	+0.1	

CORRAL 18 P.C.

RP	Fecha Nac.	Padre	PNA	C	#DEP										Observaciones
					PN	DTT	LECHE	FINAL	CE	ALT	A.O.B	GD	GC	GI	
0045	30/08/10	Maxsol	31	C	-0.3	+4.4	-3.9	+13.7	+0.0	+0.9	+0.0	+0.4	+0.1	+0.1	
0759	15/09/10			C											
1627	24/00/11	652	30	C	+0.3	+0.3	-1.7	+20.0	+0.0	+0.9	+0.0	+0.3	-0.2		
1659	24/08/11	652	35	C	+0.2	+9.0	-0.4	+23.2	+0.1	+0.8	-0.2	-0.1	-0.1		
2625	25/09/12	568	34	C	+0.1	+6.9	+2.7	+22.4	+0.3	+0.7	+0.1	-0.2	+0.0		
4375	03/09/14	Mamón	33	N	-1.4	+4.1	-1.6	+19.2		-2.5	+0.0	0.2			

OBSERVACIONES:



10% SUPERIOR

30% SUPERIOR

PROMEDIO DEL RODEO NACIONAL ANGUS



CORRAL 29 P.P.

RP	Fecha Nac.	Padre	PNA	C	#DEP										Observaciones
					PN	DTT	LECHE	FINAL	CE	ALT	A.O.B	GD	GC	GI	
1588	18/07/15	Isaias	32	C	-1.7	-6.6	-3.8	-18.2	+0.5	+0.5	-0.8	+0.1	-0.4	+0.1	

CORRAL 30 P.P.

RP	Fecha Nac.	Padre	PNA	C	#DEP										Observaciones
					PN	DTT	LECHE	FINAL	CE	ALT	A.O.B	GD	GC	GI	
1788	21/07/16	Lihuén	33	N	-0.8	+11.2	-0.4	+30.8	-0.1	+1.4	+7.0	+0.4	+1.1	-0.1	
1798	26/07/16	Lihuén	36	N	-0.8	+10.6	-0.4	+30.1	+0.4	+2.2	+4.4	+0.4	+1.0	-0.1	
1810	28/07/16	Lihuén	33	C	-0.8	+6.8	-0.4	+17.8	0.0	+1.8	+7.2	+0.3	+0.7	-0.1	

CORRAL 31 P.P.

RP	Fecha Nac.	Padre	PNA	C	#DEP										Observaciones
					PN	DTT	LECHE	FINAL	CE	ALT	A.O.B	GD	GC	GI	
1770	14/07/16	McAllister	35	C	-1.2	-0.4	-1.7	+1.0	+2.2	-0.9	-2.0	+0.3	+0.4	0.0	
1792	25/07/16	Máximo	31	C	-1.3	+1.0	-3.8	+2.9	+0.2	-0.1	+0.4	+0.2	+0.3	0.0	
1796	26/07/16	McAllister	36	C	-1.0	+5.2	-0.5	+16.6	+1.9	+1.2	-4.6	+0.2	+0.3	0.0	

CORRAL 32 P.P.

RP	Fecha Nac.	Padre	PNA	C	#DEP										Observaciones
					PN	DTT	LECHE	FINAL	CE	ALT	A.O.B	GD	GC	GI	
1754	27/06/16	McAllister	36	N	+0.1	+3.1	-6.1	+18.7	+1.2	+2.2	+4.4	0.0	0.0	0.0	
1782	19/07/16	Fabían	42	N	+0.4	+6.5	-1.3	+18.1	+1.8	+2.8	+3.6	+0.2	+0.2	0.0	
1794	25/07/16	Lihuén	39	N	-0.6	+10.1	-0.4	+28.0	+0.8	+2.4	+4.4	+0.3	+0.7	-0.1	

CORRAL 33 P.P.

RP	Fecha Nac.	Padre	PNA	C	#DEP										Observaciones
					PN	DTT	LECHE	FINAL	CE	ALT	A.O.B	GD	GC	GI	
1830	17/08/16	Fabían	39	N	+1.3	+2.8	1.9	+7.0	+0.6	+0.6	0.9	+0.2	0.1	0.0	
1840	23/08/16	Fabían	39	N	-0.4	+3.1	-4.0	+6.5	+2.0	+0.6	-6.4	+0.2	+0.1	+0.1	
1848	28/08/16	Fabían	34	N	+10.1	+8.3	+0.2	+23.1	+3.3	+3.6	-0.9	+0.3	+0.2	+0.1	

ESTEBAN GONDA

AGRONEGOCIOS SA

SEMILLAS FORRAJERAS | HIBRIDOS AGROQUIMICOS | FERTILIZANTES

Azul: 02281 463922 | ballarenaignacio@gmail.com
 Las Flores: 0224 504385 | juanherrerocarre@gmail.com
 Gral Lamadrid: 02284 611734 | sergiomatiassanchez@gmail.com

CORRAL 34 P.P.

RP	Fecha Nac.	Padre	PNA	C	#DEP										Observaciones
					PN	DTT	LECHE	FINAL	CE	ALT	A.O.B	GD	GC	GI	
1756	02/07/16	Convoy	33	C	-1.4	+0.6	-1.3	+4.7	-1.8	+0.4	+3.4	0.0	+0.1	0.0	
1758	03/07/16	Convoy	35	C	-0.8	+2.7	+0.7	+7.1	+0.3	+2.1	+2.1	+0.1	+0.2	0.0	
1808	28/07/16	Lluén	43	C	-0.2	+12.7	-0.4	+34.5	+1.2	+2.4	+5.6	+0.3	+0.6	-0.1	

CORRAL 35 P.P.

RP	Fecha Nac.	Padre	PNA	C	#DEP										Observaciones
					PN	DTT	LECHE	FINAL	CE	ALT	A.O.B	GD	GC	GI	
1776	18/07/16	Fabián	35	N	-0.8	+8.4	-4.1	+23.9	+0.9	+1.0	+1.0	+0.4	+0.4	0.0	
1806	28/07/16	Máximo	38	N	-0.1	+2.3	-2.8	+4.5	-0.2	-1.2	-1.2	0.0	+0.2	0.0	
1874	26/09/16	McAllister	34	N	-1.4				+1.6	+0.5	-2.3	+0.2	+0.2	0.0	

CORRAL 36 P.P.

RP	Fecha Nac.	Padre	PNA	C	#DEP										Observaciones
					PN	DTT	LECHE	FINAL	CE	ALT	A.O.B	GD	GC	GI	
1832	18/08/16	Fabián	41	N	-0.1	+8.5	-1.6	+23.2	+2.0	+0.7	+2.9	+0.2	+0.2	0.0	
1858	10/09/16	Máximo	42	N	-0.1	+7.9	-2.0	+32.6	+2.6	+3.6	-1.2	+0.2	+0.3	0.0	
1864	18/09/16	Fabián	42	N	+0.3				+0.3	+4.0	+3.5	+0.3	+0.2	0.0	

CORRAL 37 P.P.

RP	Fecha Nac.	Padre	PNA	C	#DEP										Observaciones
					PN	DTT	LECHE	FINAL	CE	ALT	A.O.B	GD	GC	GI	
1804	27/07/16	Fabián	39	N	0.0	+7.4	+3.2	+18.1	+1.4	+2.4	-1.7	+0.1	+0.1	0.0	
1826	11/08/16	Fabián	50	N	+1.1	+7.4	-0.9	+14.9	+2.0	+2.8	-0.5	+0.4	+0.2	+0.1	
1842	23/08/16	Fabián	44	N	+0.7	+8.1	-1.5	+22.3	+2.1	+3.7	+2.2	0.0	0.0	+0.1	

CORRAL 38 P.P.

RP	Fecha Nac.	Padre	PNA	C	#DEP										Observaciones
					PN	DTT	LECHE	FINAL	CE	ALT	A.O.B	GD	GC	GI	
1760	04/07/16	Cedar Ridge	30	N	-1.6	-0.3	+1.9	+8.8	-0.9	+0.4	+3.4	+0.1	-0.1	0.0	
1764	07/07/16	Cedar Ridge	35	N	-0.9	+1.7	+1.2	+11.0	+1.3	+1.3	+0.2	+0.4	+0.2	0.0	
1824	11/08/16	McAllister	39	N	-1.2	+0.4	+2.8	+7.1	+1.1	+1.2	-1.4	-0.1	0.0	0.0	

CORRAL 39 P.P.

RP	Fecha Nac.	Padre	PNA	C	#DEP										Observaciones
					PN	DTT	LECHE	FINAL	CE	ALT	A.O.B	GD	GC	GI	
1814	29/07/16	Nico	36	N	-0.4	+1.2	-4.3	+2.9	+1.3	+0.2	-4.8	-0.2	-0.2	-0.1	
1836	18/08/16	Fabián	33	N	-0.8	+7.7	+1.1	+18.3	+0.3	+0.6					
1852	29/08/16	Fabián	42	N	-0.2	+7.2	-4.2	+19.1	+0.8	+2.3	-1.1	+0.3	+0.3	+0.1	
1856	09/09/16	Nico	40	N	+0.5	-5.8	-1.6	+12.3	+0.3	+1.1	+2.4	0.0	+0.1	0.0	

10% SUPERIOR 30% SUPERIOR PROMEDIO DEL RODEO NACIONAL ANGUS

CORRAL 56 P.C.

RP	Fecha Nac.	Padre	PNA	C	#DEP										Observaciones
					PN	DTT	LECHE	FINAL	CE	ALT	A.O.B	GD	GC	GI	
6018	03/07/16	Convoy	39	C	-0.5	+7.5	+0.6	+20.8	0.0	+2.5	+4.4	+0.1	+0.3	-0.1	
6114	30/07/16	1490	44	C	+1.0	-0.4	-1.4	+3.3	+1.3	+1.2	+3.2	+0.1	0.0	0.0	
6290	06/09/16	Nico	41	C	+0.1	+2.4	+2.6	+14.1	+1.2	+2.4	+1.6	0.0	0.0	0.0	

CORRAL 55 P.C.

RP	Fecha Nac.	Padre	PNA	C	#DEP										Observaciones
					PN	DTT	LECHE	FINAL	CE	ALT	A.O.B	GD	GC	GI	
6026	04/07/16	Convoy	37	N	-0.4	+5.4	+0.5	+21.1	0.0	+3.0	+5.0	+0.2	+0.2	0.0	
6084	24/07/16	Isaías	39	N	-0.1	+3.0	-3.3	+8.9	+1.4	+2.2	+2.1	+0.1	-0.2	0.0	
6106	28/07/16	McAllister	35	N	-0.7	+2.9	-6.9	+12.1	+1.0	-0.2	+0.9	-0.1	+0.1	0.0	

CORRAL 54 P.C.

RP	Fecha Nac.	Padre	PNA	C	#DEP										Observaciones
					PN	DTT	LECHE	FINAL	CE	ALT	A.O.B	GD	GC	GI	
6052	13/07/16	McAllister	38	C	-0.4	+6.1	-0.2	+20.1	+2.7	+1.0	-4.0	0.0	0.0	0.0	
6062	19/07/16	McAllister	36	C	-0.5	+2.7	-3.0	+19.2	+1.9	+1.4	-1.1	+0.2	+0.3	0.0	
6096	26/07/16	1560	31	C	-1.5	-2.9	+0.9	-13.3	+1.4	+0.9	-5.1	0.0	-0.2	0.0	

CORRAL 53 P.C.

RP	Fecha Nac.	Padre	PNA	C	#DEP										Observaciones
					PN	DTT	LECHE	FINAL	CE	ALT	A.O.B	GD	GC	GI	
6102	27/07/16	Isaías	36	N	-0.2	+0.8	-0.2	-1.2	+0.9	+1.1	-3.6	0.0	-0.3	0.0	
6192	24/08/16	Isaías	41	N	-0.5	+5.2	-4.6	+14.1	-0.6	+1.3	+4.1	+0.1	-0.1	0.0	
6194	25/08/16	Isaías	39	N	-0.3	+1.1	-1.8	+3.6	+1.7	-3.0	-3.6	0.0	-0.3	0.0	

CORRAL 52 P.C.

RP	Fecha Nac.	Padre	PNA	C	#DEP										Observaciones
					PN	DTT	LECHE	FINAL	CE	ALT	A.O.B	GD	GC	GI	
6138	08/08/16	Isaías	40	C	-0.6	+3.8	-1.2	+8.2	+1.9	+1.8	-3.1	0.0	-0.2	0.0	
6166	14/08/16	McAllister	42	C	+0.3	+6.7	+0.5	+25.2	+2.1	+2.7	-2.4	+0.1	+0.1	-0.1	
6232	14/09/16	Isaías	38	C	-0.3	+2.1	-0.1	+6.9	+2.1	+1.4	-0.3	+0.3	-0.1	0.0	

CORRAL 51 P.C.

RP	Fecha Nac.	Padre	PNA	C	#DEP										Observaciones
					PN	DTT	LECHE	FINAL	CE	ALT	A.O.B	GD	GC	GI	
6046	11/07/16	Cedar Ridge	38	N	-0.3	-4.6	-1.1	-5.3	-1.0	+0.6	+0.3	+0.1	-0.3	-0.1	
6112	30/07/16	McAllister	39	N	-0.1	-1.6	-2.0	+1.8	+1.2	+2.7	-1.0	+0.2	+0.1	0.0	
6178	20/08/16	1656	36	N	-0.6	+0.8	-1.1	+7.2	-0.3	+0.3	+0.6	+0.2	+0.4	-0.1	

CORRAL 50 P.C.

RP	Fecha Nac.	Padre	PNA	C	#DEP										Observaciones
					PN	DTT	LECHE	FINAL	CE	ALT	A.O.B	GD	GC	GI	
6032	05/07/16	1552	28	C	-1.5	-8.8	+0.7	-13.5	-1.5	-0.7	+0.6	+0.2	-0.1	0.0	
6108	28/07/16	Nico	32	C	-0.4	-2.5	-2.9	-5.9	-0.2	-0.2	+0.3	0.0	0.0	0.0	
6182	20/08/16	Isaías	35	C	-1.2	-0.5	-3.5	-6.4	+0.3	+0.5	+2.4	+0.1	-0.3	0.0	
6218	06/09/16	McAllister	39	C	0.0	+2.6	-2.3	+13.6	+0.1	+1.4	-2.6	+0.1	+0.1	0.0	



Tel. (02286) 420142
Avda R. Saenz Peña 1722 y Matheu
General Lamadrid | Bs As

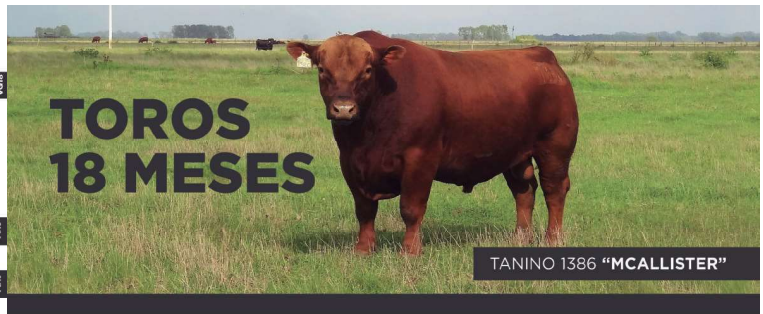

CORRAL 49 P.P.

RP	C	Fecha Nac.	Padre	PNA	#DEP				Observaciones
					PN	DTT	LECHE	FINAL	
1878	C	11/02/17	McAllister	29	-2.1	-4.6	-5.0	-9.1	
1880	N	25/02/17	McAllister	39	+0.5	+8.0	+2.3	+26.3	

Desde 1973 hacemos servicio a los 15 meses. Y cumplimos 10 años vendiendo toros de 1 año aptos para servicio en vaquillonas de 15 meses.



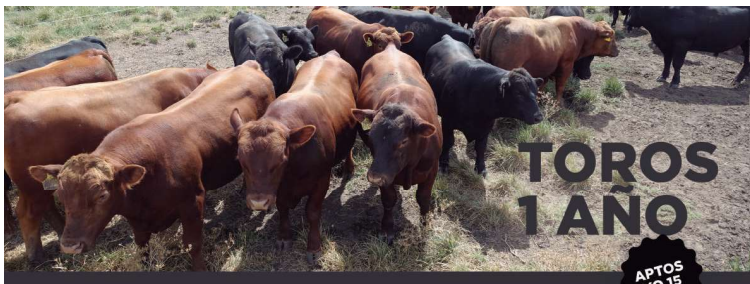

CORRAL 57 P.C.

RP	C	Fecha Nac.	Padre	PNA	#DEP		Observaciones
					PN	DTT	
7300	C	05/07/17	Convoy	29	-1.4	+3.3	
7304	C	08/07/17	Convoy	34	-1.0	+3.3	
7330	C	04/08/17	Tigre	33	-0.9	+7.9	

CORRAL 58 P.C.

RP	C	Fecha Nac.	Padre	PNA	#DEP		Observaciones
					PN	DTT	
7094	N	03/08/17	Patron	39	-0.9	+14.6	
7098	N	04/08/17	Patron	30	-2.2	+15.9	
7108	N	12/08/17	Patron	36	-1.1	+12.5	

CORRAL 59 P.C.

RP	C	Fecha Nac.	Padre	PNA	#DEP		Observaciones
					PN	DTT	
7080	C	01/08/17	1592	33	-1.3	+8.1	
7086	C	01/08/17	1600	30	-1.5	+8.9	
7342	C	07/08/17	Tigre	32	-1.5	+5.4	

CORRAL 60 P.C.

RP	C	Fecha Nac.	Padre	PNA	#DEP		Observaciones
					PN	DTT	
7022	N	06/07/17	McAllister	35	-0.7	+7.2	
7038	N	23/07/17	Calibre	29	-1.0	+7.2	
7070	N	31/07/17	1600	37	-0.6	+10.6	

CORRAL 61 P.C.

RP	C	Fecha Nac.	Padre	PNA	#DEP		Observaciones
					PN	DTT	
7322	C	31/07/17	Tigre	30	-1.4	+6.6	
7326	C	02/08/17	Tigre	31	-1.1	+9.9	
7336	C	05/08/17	Tigre	36	-0.8	+6.3	

CORRAL 62 P.C.

RP	C	Fecha Nac.	Padre	PNA	#DEP		Observaciones
					PN	DTT	
7024	N	06/07/17	Convoy	34	-1.1	+2.1	
7068	N	31/07/17	1600	28	-2.0	+9.0	
7144	N	29/08/17	Patron	35	-1.1	+11.8	

CORRAL 63 P.C.

RP	C	Fecha Nac.	Padre	PNA	#DEP		Observaciones
					PN	DTT	
7034	C	20/07/17	1592	34	-1.0	+5.9	
7046	C	24/07/17	Joya	35	-0.9	+10.7	
7056	C	26/07/17	Joya	33	-0.6	+7.8	

CORRAL 64 P.C.

RP	C	Fecha Nac.	Padre	PNA	#DEP		Observaciones
					PN	DTT	
7016	N	04/07/17	Cedar R	34	-0.9	-1.8	
7112	N	13/08/17	Patron	36	-1.0	+11.0	
7140	N	27/08/17	Patron	38	-1.2	+15.3	

CORRAL 65 P.C.

RP	C	Fecha Nac.	Padre	PNA	#DEP		Observaciones
					PN	DTT	
7026	C	07/07/17	Calibre	33	-1.5	+5.6	
7036	C	22/07/17	Calibre	33	-1.0	+6.1	
7104	N	12/08/17	Calibre	34	-0.9	+10.3	

CORRAL 66 P.C.

RP	C	Fecha Nac.	Padre	PNA	#DEP		Observaciones
					PN	DTT	
7000	N	29/06/17	Cedar R	34	-1.1	-5.4	
7008	N	02/07/17	Convoy	33	-1.1	+0.2	
7040	N	23/07/17	Calibre	33	-1.1	+3.5	

OBSERVACIONES:

Blank lined area for observations.

10% SUPERIOR

30% SUPERIOR

PROMEDIO DEL RODEO NACIONAL ANGUS



EL DESAFÍO DE COMENZAR CADA DÍA CON ESFUERZO, ARMONÍA Y EQUILIBRIO.

MÁS DE 40 AÑOS LIDERANDO EL DIAGNÓSTICO

y acompañando al veterinario, al campo y a su gente.

www.laboratorioazul.com.ar

Tel. 02281 43-1771 (rotativas)
 Av. 25 de Mayo 479 - Azul, Pcia. de Buenos Aires, Argentina (CP 7300)
 info@laboratorioazul.com.ar
 +54 9 2281 57 5791 | LaboratorioAzul | LaboratorioAzul



www.angustigres.com.ar

SEGUINOS EN

/CABAÑALOSTIGRES
 /LOSTIGRESLAFONTAINE